

CENTRAL GLP

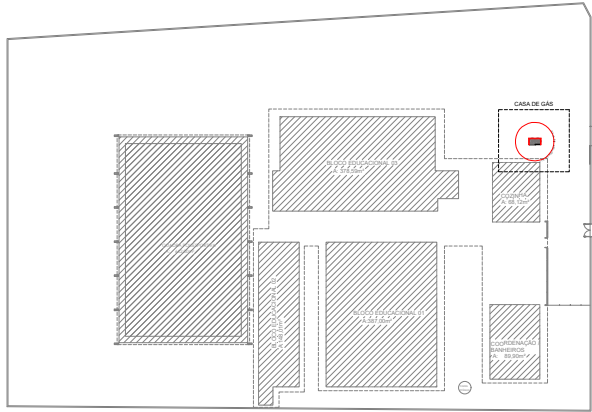

PLANTA CHAVE
SEM ESCALA

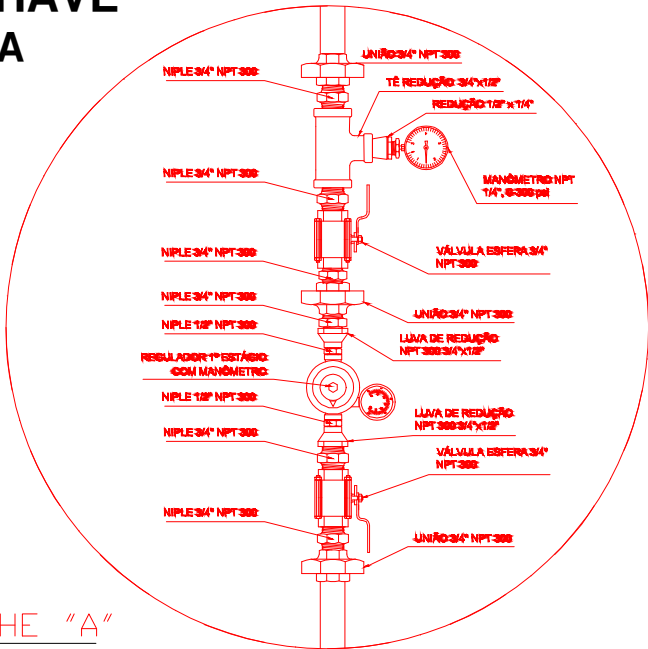

REGULADOR DE 1º ESTÁGIO

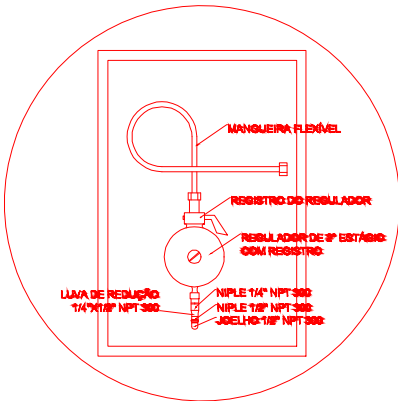

REGULADOR DE 2º ESTÁGIO
INSTALADOS NAS PAREDES PRÓXIMAS AOS PONTOS DE CONSUMO

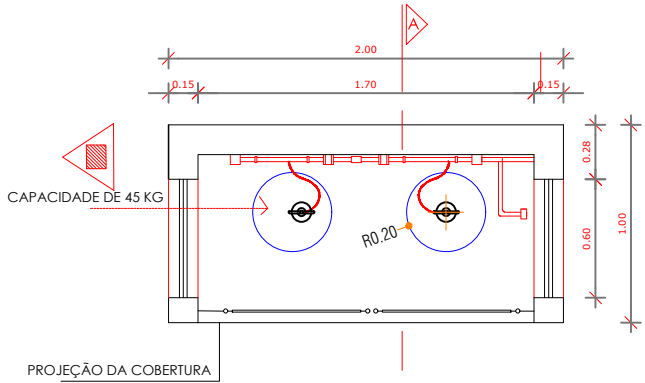

DETALHE DA PLANTA BAIXA CENTRAL GLP

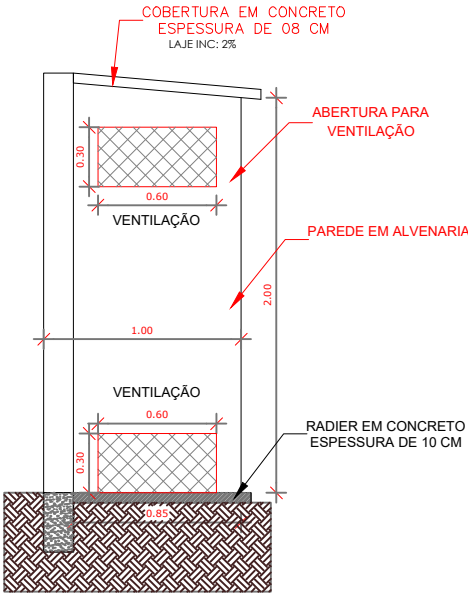

VISTA LATERAL- CENTRAL GLP

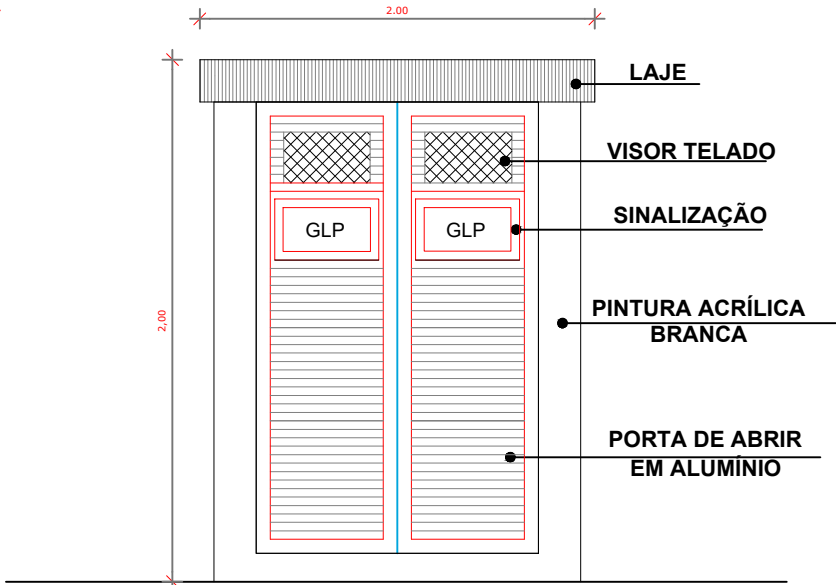

VISTA FRONTAL-CENTRAL GLP

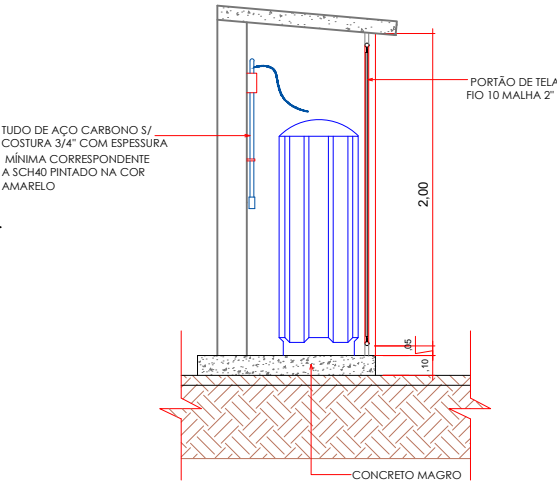

CORTE AA - CENTRAL GLP



PREFEITURA MUNICIPAL DE
VÁRZEA GRANDE
Mais por Você. Mais por Várzea Grande.

PREFEITURA MUNICIPAL DE VÁRZEA GRANDE

Av. Castelo Branco, Espaço Municipal, 2500 - Centro Sul, Várzea Grande/MT CEP 78125-700 - Fone/Fax: 65 3688 8000

PROJETO: PROJETO GLP
OBRA: REFORMA
UNIDADE ESCOLAR:
ESCOLA ESTADUAL MANOEL CORREA DE ALMEIDA

ASSUNTO: CENTRAL GLP
-PLANTA BAIXA / CORTE / VISTA
-TABELA DE AFASTAMENTO
LOCALIZAÇÃO:
RUA MARIANO DE CAMPOS MAIA, S/Nº, LOTEAMENTO
ALAMEDA, BAIRRO PONTE NOVA - VÁRZEA GRANDE

AUTOR DO PROJETO:

PEDRO HENRIQUE FRANÇA ROCHA
ENGENHEIRO CIVIL CREA-MT 046214

UNIDADE:

METRO

ESCALA:

Indicada

ÁREAS:

ÁREA TERRENO: 5.626,33²
ÁREA OCUPADA: 2.323,95m²
ÁREA CONSTRUÍDA: 2.065,83m²
ÁREA PERMEÁVEL: 3.120,24m²
TAXA DE OCUPAÇÃO: 41,30%
COEFIC. DE APROVEITAMENTO: 0,36
TAXA DE PERMEABILIDADE: 55,45%

DATA:

MARÇO/2022

FOLHA Nº

01/01